

ငှက်ဖျားဆေးကို အညွှန်းအတိုင်း တိကျစွာသောက်သုံးခြင်းဖြင့် အမြစ်ပြတ်ကုသနိုင်သည်

ပေါင်းစပ်ငှက်ဖျားပျောက်ဆေး (ကိုအာတမ်)

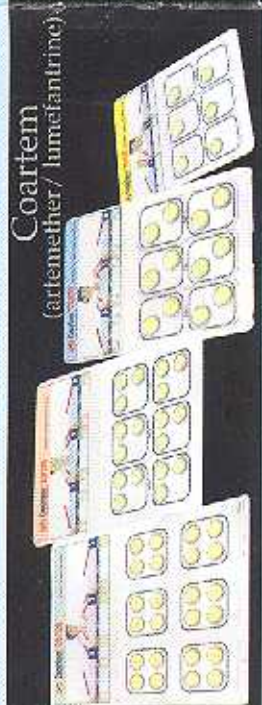

- ကိုအာတမ်သည် ငှက်ဖျားရောဂါကုသရာတွင် အန္တရာယ်ကင်းပြီး ထိရောက်မှုအရှိဆုံး ဆေးဖြစ်ပါသည်။
- ကိုအာတမ်ဆေးကို ညွှန်ကြားသည့်အတိုင်း (၃)ရက်အတွင်း အကုန်သောက်ပါ။
- ဆေးကိုအဆီပါသည့်အစာ ဥပမာ - နွားနို့နှင့် တွဲသောက်ပါ။
- ကိုအာတမ် ငှက်ဖျားဆေးသောက်ခြင်းကြောင့် ဆိုးကျိုးများ မဖြစ်စေပါ။
- အချို့သူများတွင် အနည်းငယ်မူးဝေခြင်း၊ ဂျိုအန်ခြင်း၊ ဗိုက်အောင့်ခြင်း၊ ဝမ်းသွားခြင်းတို့ ဖြစ်တက်သော်လည်း စိုးရိမ်ရန်မလိုပါ။ ဆေးကိုဆက်သောက်ပါ။

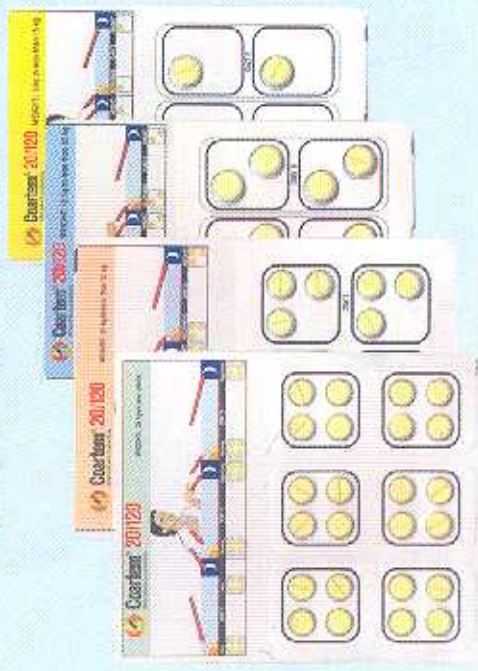

ငှက်ဖျားရောဂါမဖြစ်အောင် ဘယ်လိုကာကွယ်ရမလဲ



- မြင်ကွင်းမစရအောင်နေပါ။ မြင်တစ်ခါကိုက်ရုံဖြင့် ငှက်ဖျားရောဂါရနိုင်ပါသည်။
- အထိရောက်ဆုံးနှင့်အကောင်းဆုံးကာကွယ်နည်းမှာ ရာသီမရွေး ညစဉ် ဆေးစိမ်ခြင်ထောင်ဖြင့် အိမ်ခြင်းဖြစ်ပါသည်။

ဆေးစိမ်ခြင်ထောင်ဆိုတာ ဘာလဲ

- မြင်ထောင်စိမ်ဆေးပြားကိုဖျော်ချိမ်းထားသော မြင်ထောင်ဖြစ်သည်။
- ကလေးများ အပါအဝင်လူကို အန္တရာယ် မပြုနိုင်ပါ။



ငှက်ဖျားရောဂါ သိစောင့်စရာ

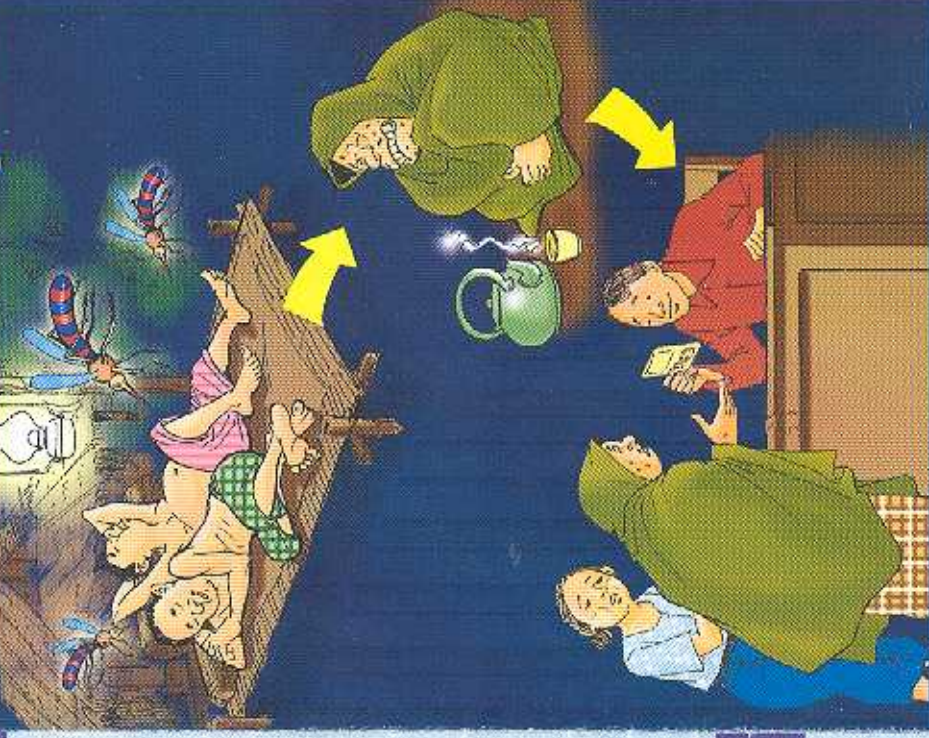

ငှက်ဖျားရောဂါ ဘာကြောင့်ဖြစ်ရသလဲ

ငှက်ဖျားမိုး သယ်ဆောင်ထားသည့်မြင်ကိုက်ခံရခြင်းကြောင့် ငှက်ဖျားရောဂါဖြစ်သည်။



ခြင်မကိုက်အောင်

ရာသီမရွေးနေရာမရွေး ခြင်တောင်နှင့် အိပ်ပါ။

ငှက်ဖျားရောဂါဖြစ်ပွားနိုင်သည့် အုပ်စုများ



တောထဲတွင်
အလုပ်လုပ်သူများ။



ငှက်ဖျားဖြစ်ပွား
တတ်သော
အသက်
လုပ်ငန်းများတွင်
အလုပ်လုပ်သူများ။



ငှက်ဖျားဖြစ်ပွားတတ်သော
အသက် ကိုယ်ဝန်ဆောင်
မိခင်နှင့် ကလေးငယ်များ။



ငှက်ဖျားခြင်ရုံသောအခါတွင်
ညဘက်၌
ခြင်တောင်ဖြင့် မအိပ်သူများ။

ငှက်ဖျားရောဂါဖြစ်လျှင် အိပ်ထိုက်လေ့လာစေ ခံစားရမလဲ။



- ကိုယ်ပူကြီးခြင်း၊ ချမ်းတုန်ခြင်း၊ အလွန်ရွေးထွက်ခြင်း။
- ကိုယ်၊ လက်၊ ခြေ နာကျင်ကိုက်ခဲခြင်း။
- မူးဆေခေါင်းကိုက်ခြင်း။

ပျားပြီး (၂၅)နာရီအတွင်း တုသမှုပင်မပျံ့လျင်ရောဂါဖြစ်ထန်ပြီး
အသက်ဆုံးရှုံးနိုင်ပါသည်။



- ငှက်ဖျားရောဂါပျံ့နှံ့ပတ်ဝန်းကျင်ထိန်းချုပ်ရေးအဖွဲ့ဝင်များမှစစ်ဆေးပေးသောအခါတွင် ဖုန်းဖြင့် (၂၅) နာရီအတွင်း သင့်ကျေးဇူးပြုရန်လုပ်ဆောင်ပေးပါ။
- ဝန်ထမ်းကျန်းမာရေးလုပ်သား သို့မဟုတ် အစိုးရအဖွဲ့ဝင်များအားလုံးအား သွားရောက်ပြသ တာသန့်၊ ခံပူပါ။
- ငှက်ဖျားရောဂါပျံ့နှံ့သည့်ပတ်ဝန်းကျင်ထိန်းချုပ်ရေးအဖွဲ့ဝင်များမှ အကြံပေးရပါက သင့်ကျေးဇူးပြုရန် လုပ်ဆောင်ပါ။
- လုပ်သားသို့မဟုတ် အစိုးရအဖွဲ့ဝင်များအားလုံးအား ဝန်ထမ်းကျန်းမာရေးလုပ်သား သို့မဟုတ် အစိုးရအဖွဲ့ဝင်များအား သွားရောက်တိုင်ကြားခြင်း သို့မဟုတ် တိုင်ကြားခြင်းပါ။
- ငှက်ဖျားရောဂါရှိပါက ဝန်ထမ်းကျန်းမာရေးအဖွဲ့ဝင်များအား တိုင်ကြားခြင်းပါ။
- တိုက်ရိုက် သို့မဟုတ် အသက်သုံးပါ။

အမြန်ငှက်ဖျား သွေးစစ်ကုသရမည်...



- ဈေးနှုန်းထက်သာပါသည်။
- ဝိကျမှုနှင့် ထိရောက်မှုအရှိဆုံးဖြစ်ပါသည်။
- အန္တရာယ်ပေးနိုင်သည့် ဖြစ်ထွန်းမှုများကို (ဖယ်ဆီဝါရစ်) ကို စစ်ဆေးခြင်းဖြစ်ပြီး (၁၅) မိနစ်အတွင်း တိုက်ရိုက်ပြန်ရာ စစ်ဆေးနိုင်ပါသည်။